

Resumo Aço Pilares	Comp. total (m)	Peso+10% (kg)	Total
CA-50 Ø10	3008.6	2039	2039
CA-60 Ø5	4016.4	694	694
Total			2733

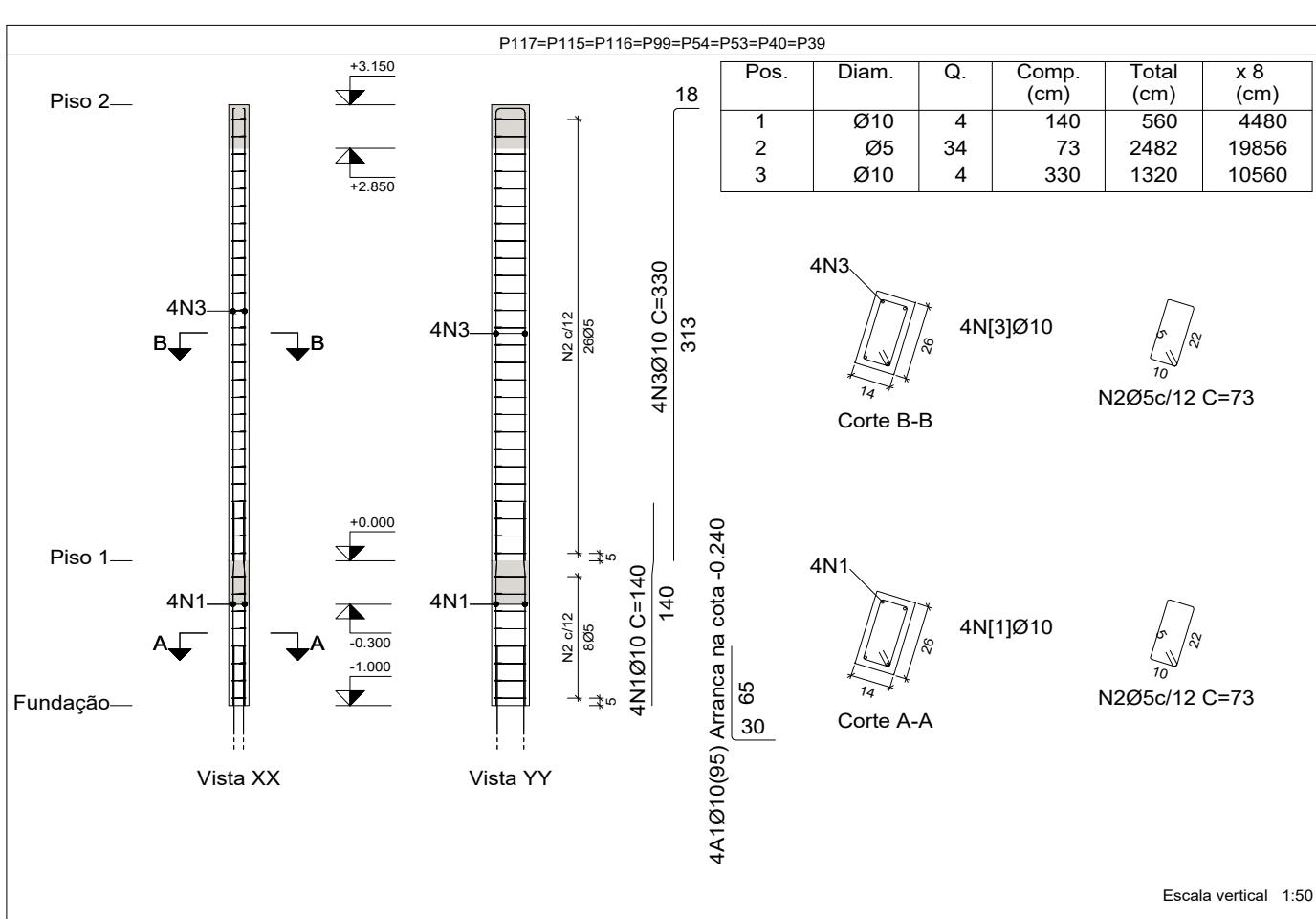

PREFEITURA MUNICIPAL DE ARAPIRACA
Secretaria Municipal de Desenvolvimento Urbano e Meio Ambiente

PROJETO ESTRUTURAL

Título/ Obra: Construção de Centro de Atenção Psicossocial III - CAPS III NISE

Localização: Avenida Pio XII, Planalto

Proprietário/ Responsável:

Prefeitura Municipal de Arapiraca - CNPJ: 12198693/0001-58

Thaysa Gabriela de Oliveira Gonçalves - CAU A189637-1
Arquiteta e Urbanista

Nome do Responsável Técnico - CREA

Dados do Projeto:	
Área do Terreno	3413,16 m ²
Área Construída total	1817,73m ²
Área da Coberta	1929,31m ²

Assunto: DETALHAMENTO DOS PILARES

Prancha Nº

Desenho: Gráfico - SMDUMA	Data: Agosto/ 2021	Escala: Indicada
------------------------------	-----------------------	---------------------

05/15